



Баранова Наталья Николаевна

Главный врач ЦСА и СМП ВЦМК «Защита» ГНЦ ФМБЦ им. А.И. Бурназяна ФМБА России, эксперт рабочей группы ВОЗ по вопросам медицинской эвакуации



ИНИЦИАТИВЫ ВОЗ

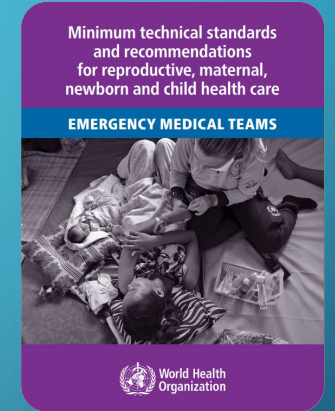
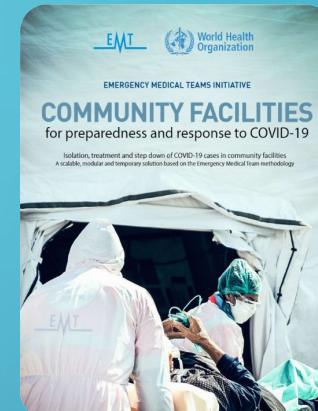
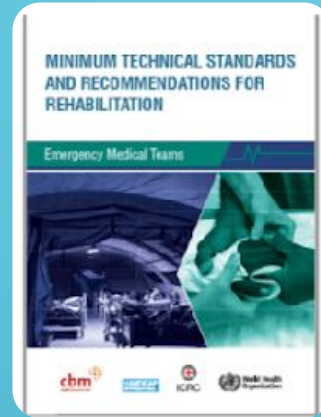
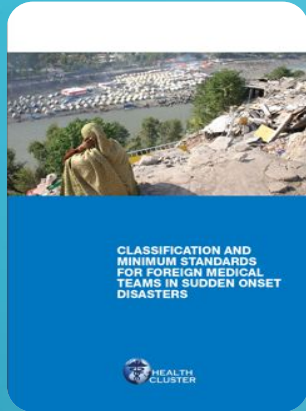

Upcoming (2021-22)

Highly Infectious Diseases

Медицинская эвакуация и до-госпитальная помощь

Spinal Cord Injuries

MDS Adaption Red Book

<https://extranet.who.int/emt/guidelines-and-publications>

НАУЧНОЕ ОБОСНОВАНИЕ ПРОБЛЕМЫ МЕДИЦИНСКОЙ ЭВАКУАЦИИ:

- Изучен опыт разных стран по проведению медицинской эвакуации внутри страны и на международном уровне
- Источники информации- научные публикации, статьи, тематика докладов, конференций, симпозиумов на национальном и международном уровне
- Направления научного поиска проводились исходя из опыта разных стран по проведению медицинской эвакуации в повседневном режиме, при военных и вооруженных конфликтах, ЧС природного характера, эпидемиях
- Нами представлен наш опыт проведения медицинской эвакуации за

ОСНОВНЫЕ ПРОБЛЕМЫ СТАНДАРТИЗАЦИИ МЕДИЦИНСКОЙ ЭВАКУАЦИИ НА МЕЖДУНАРОДНОМ УРОВНЕ

- Различия в инфраструктуре стран
- Экономические возможности
- Различные подходы к оснащению АМБр медицинским оборудованием, медикаментами
- Различные подходы к лечению
- Использование различных видов транспорта
- Кадровый состав АМБр, разные системы тренингов, обучения
- Языковой барьер, различный менталитет
- Противостояния стран при военных конфликтах

НАПРАВЛЕНИЯ ДЕЯТЕЛЬНОСТИ РАБОЧЕЙ ГРУППЫ

- Организационные, медицинские, технические стандарты медицинской эвакуации
- Принципы маршрутизации медицинской эвакуации внутри стран, трансграничная медицинская эвакуация
- Принципы совместного участия АМБр разных стран при ликвидации последствий ЧС на международном уровне
- Изучение транспортной составляющей – виды используемого транспорта, обучение пилотов, принципы защиты экипажа при эвакуации инфекционных пациентов и пр.

ТРИ РАБОЧИХ ПОДГРУППЫ

- Логистика медицинской эвакуации (маршрутизация, транспорт, инфраструктура аэропортов и пр.)
- Клинические аспекты (оборудование, медикаменты, СОПы, критерии транспортабельности, документальное обеспечение, телемедицина и пр.)
- Организация медицинской эвакуации (координация медицинской эвакуации на международном и национальном уровне)

Спасибо за внимание!

For more...

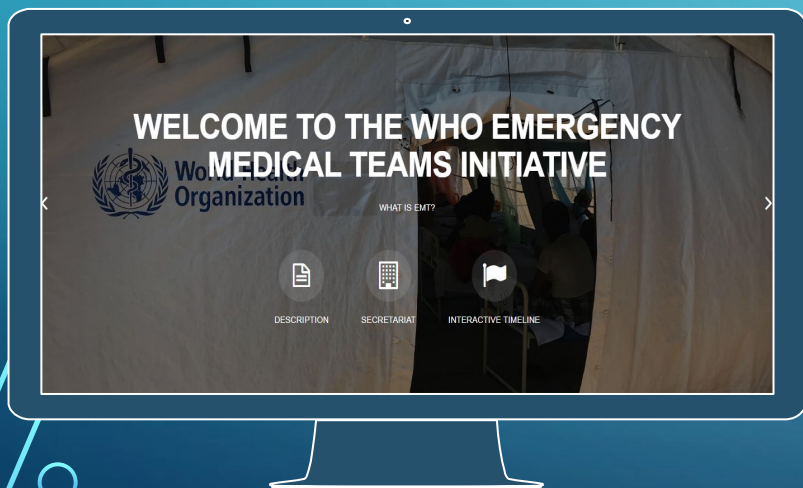

<http://extranet.who.int/emt/>



baranova74@mail.ru

EMTeams@who.int

