ФОТОКОНКУРС «КРАСОТА ВИНТОКРЫЛЫХ МАШИН-2024»

ФОТОКОНКУРС
«Красота винтокрылых машин-2024»

СПОНСОР

РУССКИЙ ДОМ АВИАЦИИ

ПАРТНЕРЫ

ФЕДЕРАЦИЯ ВЕРТОЛЕТНОГО СПОРТА

IAHS

ОДК КЛИМОВ

UTair ВЕРТОЛЕТНЫЕ УСЛУГИ

РОСОБОРОНЭКСПОРТ Акционерное общество

ФОТОКОНКУРС
«Красота винтокрылых машин-2024»

НОМИНАЦИИ

- Вертолет-солдат
- Вертолет-труженик
- Вертолет и природа
- Вертолет-спортсмен
- «Сердце-климовский мотор»

ФОТОКОНКУРС
«Красота винтокрылых машин 2024»

НОМИНАЦИЯ
«Вертолет-солдат»

ФОТОКОНКУРС
«Красота винтокрылых машин-2024»

НОМИНАЦИЯ «Вертолет-солдат»

Кузовков Максим
В засаде

Кузовков Максим
Купола и -Витебск-

ФОТОКОНКУРС
«Красота винтокрылых машин-2024»

НОМИНАЦИЯ «Вертолет-солдат»

Кузовков Максим
На площадке подскока

Кузовков Максим
Парад, который будет!

ФОТОКОНКУРС
«Красота винтокрылых машин-2024»

НОМИНАЦИЯ «Вертолет-солдат»

Кузовков Максим
Парк Победы

Малофеев Виталий
Лицом к лицу

ФОТОКОНКУРС
«Красота винтокрылых машин-2024»

НОМИНАЦИЯ «Вертолет-солдат»

Михеев Алексей
Ка-52 атака ПТУР Вихрь

Михеев Алексей
Ка-52 взлёт на закате

ФОТОКОНКУРС
«Красота винтокрылых машин-2024»

НОМИНАЦИЯ «Вертолет-солдат»

Михеев Алексей
Ка-52 на бреющем над полем боя

Михеев Алексей
Ми-35 ночной вылет

ФОТОКОНКУРС
«Красота винтокрылых машин-2024»

НОМИНАЦИЯ «Вертолет-солдат»

Моргуновская Алёна
На земле мы оставим лишь тень

Моргуновская Алёна
На работу

ФОТОКОНКУРС
«Красота винтокрылых машин-2024»

НОМИНАЦИЯ «Вертолет-солдат»

Силина Юлия
Взлёт

Силина Юлия
Десант. Начало

ФОТОКОНКУРС
«Красота винтокрылых машин-2024»

НОМИНАЦИЯ «Вертолет-солдат»

Силина Юлия
Момент спасения

Силина Юлия
Напарники

ФОТОКОНКУРС
«Красота винтокрылых машин-2024»

НОМИНАЦИЯ «Вертолет-солдат»

Станкевич Максим
Взлёт

Теущакова Ирина
Винтокрылая классика

ФОТОКОНКУРС
«Красота винтокрылых машин-2024»

НОМИНАЦИЯ «Вертолет-солдат»

Теущакова Ирина
Минута до взлёта

Теущакова Ирина
На работу

ФОТОКОНКУРС
«Красота винтокрылых машин-2024»

НОМИНАЦИЯ «Вертолет-солдат»

Теущакова Ирина
Поехали

Теущакова Ирина
Стая

ФОТОКОНКУРС
«Красота винтокрылых машин-2024»

НОМИНАЦИЯ «Вертолет-солдат»

Яковлев Дмитрий

Большой вертикальный

ФОТОКОНКУРС
«Красота винтокрылых машин 2024»
НОМИНАЦИЯ «Вертолет-солдат»

1 место
Теущакова Ирина
Стая

2 место
Кузовков Максим
Парад, который будет!

3 место
Яковлев Дмитрий
Большой вертикальный

АВИ
АССОЦИАЦИЯ ВЕРТОЛЕТНОЙ ИНДУСТРИИ

ФОТОКОНКУРС
«Красота винтокрылых машин 2024»

НОМИНАЦИЯ
«Вертолет-труженик»

АВИ
АССОЦИАЦИЯ ВЕРТОЛЕТНОЙ ИНДУСТРИИ

ФОТОКОНКУРС
«Красота винтокрылых машин-2024»

НОМИНАЦИЯ «Вертолет-труженик»

Кирилл Байда

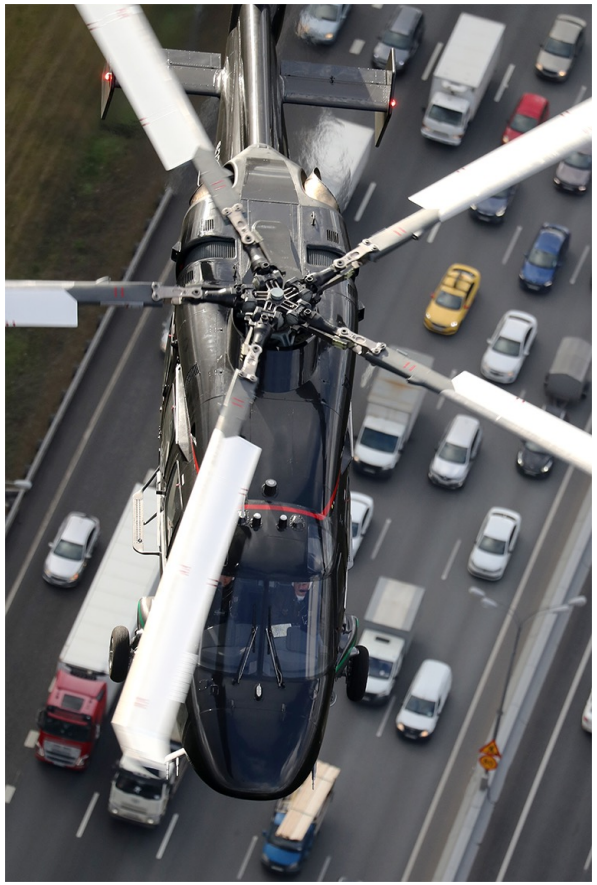

Михеев Алексей

Ка-62 над потоком с автомобилей

ФОТОКОНКУРС
«Красота винтокрылых машин-2024»

НОМИНАЦИЯ «Вертолет-труженик»

Кожура Марк
Помощь пришла

Дмитрий Морозов
Россия, Краснодар

ФОТОКОНКУРС
«Красота винтокрылых машин-2024»

НОМИНАЦИЯ «Вертолет-труженик»

Кожура Марк
В огне брода нет... поможет вертолет

Кожура Марк
Вертолёт спешит на помощь

ФОТОКОНКУРС
«Красота винтокрылых машин-2024»

НОМИНАЦИЯ «Вертолет-труженик»

Кожура Марк
Красота во спасение

Кожура Марк
Летим домой

Кожура Марк
Лейся-лейся

ФОТОКОНКУРС
«Красота винтокрылых машин-2024»

НОМИНАЦИЯ «Вертолет-труженик»

Кожура Марк
На переднем крае...

Кожура Марк
Поливаем тайгу

ФОТОКОНКУРС
«Красота винтокрылых машин-2024»

НОМИНАЦИЯ «Вертолет-труженик»

Кузовков Максим
Джентельменский набор

Лоскутникова Ксения
Благородный труженик

ФОТОКОНКУРС
«Красота винтокрылых машин-2024»

НОМИНАЦИЯ «Вертолет-труженик»

Михеев Алексей

Ми-171А3 заход на вертолётную площадку буровой платформы Корчагинская, Каспий

Моргуновская Алёна

На разведку

ФОТОКОНКУРС
«Красота винтокрылых машин-2024»

НОМИНАЦИЯ «Вертолет-труженик»

Моргуновская Алёна
Памятник Ми-34 в Перми

Моргуновская Алёна
Танец в небе

ФОТОКОНКУРС
«Красота винтокрылых машин-2024»

НОМИНАЦИЯ «Вертолет-труженик»

Моргуновская Алёна
Танец с саблями

Петроченко Дмитрий
За миг до рассвета

ФОТОКОНКУРС
«Красота винтокрылых машин-2024»

НОМИНАЦИЯ «Вертолет-труженик»

Силина Юлия
Акварель

Силина Юлия
В листопаде

ФОТОКОНКУРС
«Красота винтокрылых машин-2024»

НОМИНАЦИЯ «Вертолет-труженик»

Силина Юлия
В небе города

Силина Юлия
Вода дороже золота

ФОТОКОНКУРС
«Красота винтокрылых машин-2024»

НОМИНАЦИЯ «Вертолет-труженик»

Силина Юлия
Силы небесные

Яковлев Дмитрий
Ноябрь. Ждём погоды

ФОТОКОНКУРС
«Красота винтокрылых машин-2024»

НОМИНАЦИЯ «Вертолет-труженик»

Яковлев Дмитрий
Полетели за водой!

Яковлев Дмитрий
Стремительный взлёт

ФОТОКОНКУРС
«Красота винтокрылых машин-2024»

НОМИНАЦИЯ «Вертолет-труженик»

Малофеев Виталий Сергеевич
Новая смена

Полтавский Александр
С последним лучом солнца

ФОТОКОНКУРС
«Красота винтокрылых машин 2024»
НОМИНАЦИЯ «Вертолет-труженик»

1 МЕСТО
Марк Кожура
На переднем крае...

2 МЕСТО
Кирилл Байда

3 МЕСТО
Моргуновская Алёна
Танец в небе

АВИ
АССОЦИАЦИЯ ВЕРТОЛЕТНОЙ ИНДУСТРИИ

ФОТОКОНКУРС
«Красота винтокрылых машин 2024»

НОМИНАЦИЯ
«Вертолет и природа»

АВИ
АССОЦИАЦИЯ ВЕРТОЛЕТНОЙ ИНДУСТРИИ

ФОТОКОНКУРС
«Красота винтокрылых машин-2024»

НОМИНАЦИЯ «Вертолет и природа»

Полтавский Александр
Великолепная четверка

Полтавский Александр
Морозко

ФОТОКОНКУРС
«Красота винтокрылых машин-2024»

НОМИНАЦИЯ «Вертолет и природа»

Полтавский Александр
Иван-чай и Ми-26

Полтавский Александр
Красивое небо

ФОТОКОНКУРС
«Красота винтокрылых машин-2024»

НОМИНАЦИЯ «Вертолет и природа»

Виктор Ганыч
На фоне вулкана Ньирагонго (Конго)

Виктор Ганыч

ФОТОКОНКУРС
«Красота винтокрылых машин-2024»

НОМИНАЦИЯ «Вертолет и природа»

Малофеев Виталий
Перед грозой

Кузовков Максим
Аллигатор в лесу

ФОТОКОНКУРС
«Красота винтокрылых машин-2024»

НОМИНАЦИЯ «Вертолет и природа»

Мартынова Елена
На закате

Мартынова Елена
Любит, не любит

ФОТОКОНКУРС
«Красота винтокрылых машин-2024»

НОМИНАЦИЯ «Вертолет и природа»

Мартынова Елена
Спят усталые вертушки

Мартынова Елена
Чтобы не сгорел нос

ФОТОКОНКУРС
«Красота винтокрылых машин-2024»

НОМИНАЦИЯ «Вертолет и природа»

Юлия Силина
Мирное лето

Михеев Алексей
Ка-52 на бреющем над полем боя

ФОТОКОНКУРС
«Красота винтокрылых машин-2024»

НОМИНАЦИЯ «Вертолет и природа»

Михеев Алексей
Ка-62 скоростной полёт на бреющей высоте

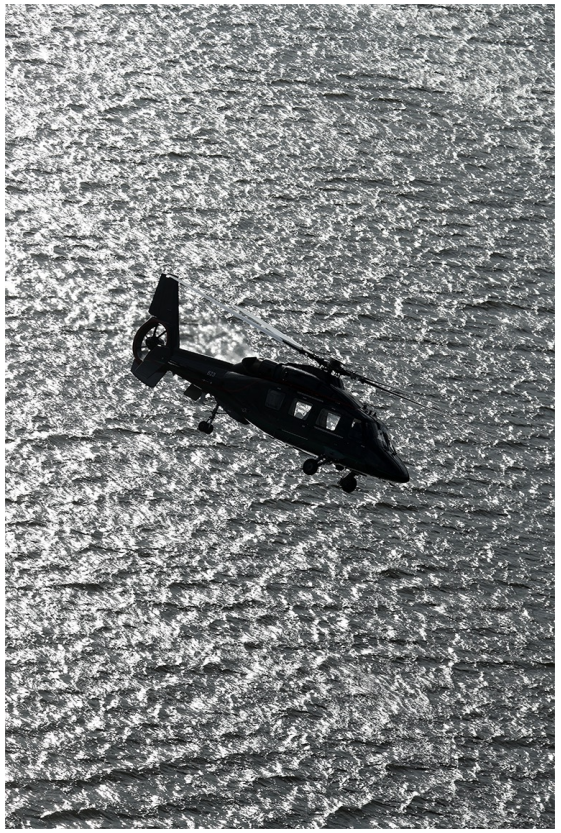

Михеев Алексей
Ка-62 графика над водой

ФОТОКОНКУРС
«Красота винтокрылых машин-2024»

НОМИНАЦИЯ «Вертолет и природа»

Михеев Алексей
Ми-171А2 на фоне скал Приэлбьбрусья

Михеев Алексей
Ми-171А3 над разливом дельты Волги.
Весна 2023

ФОТОКОНКУРС
«Красота винтокрылых машин-2024»

НОМИНАЦИЯ «Вертолет и природа»

Михеев Алексей
Ми-171А3 полёт в ущелье Приэльбрусье

Михеев Алексей
Ми-171А3 полёт на высотные площадки. Эльбрус

ФОТОКОНКУРС
«Красота винтокрылых машин-2024»

НОМИНАЦИЯ «Вертолет и природа»

Михеев Алексей
Ми-171А3 среди каменных вывалов
в Приэльбрусье

Моргуновская Алёна
В полях

ФОТОКОНКУРС
«Красота винтокрылых машин-2024»

НОМИНАЦИЯ «Вертолет и природа»

Моргуновская Алёна
Лето на даче

Моргуновская Алёна
После дождя

ФОТОКОНКУРС
«Красота винтокрылых машин-2024»

НОМИНАЦИЯ «Вертолет и природа»

Силина Юлия
Спрятался

Силина Юлия
В летних травах

ФОТОКОНКУРС
«Красота винтокрылых машин-2024»

НОМИНАЦИЯ «Вертолет и природа»

Теущакова Ирина
Над водной гладью

Яколев Дмитрий
Снежный вихрь

ФОТОКОНКУРС
«Красота винтокрылых машин-2024»

НОМИНАЦИЯ «Вертолет и природа»

Андрей Дука
На закате

Полтавский Александр
Снежный вихрь подходит…

ФОТОКОНКУРС
«Красота винтокрылых машин 2024»
НОМИНАЦИЯ «Вертолет и природа»

1 МЕСТО
Полтавский Александр
Великолепная четверка

2 МЕСТО
Алексей Михеев
Ми-171 А3 полет в ущелье

3 МЕСТО
Виктор Ганыч
На фоне вулкана Ньирагонго (Конго)

ФОТОКОНКУРС
«Красота винтокрылых машин 2024»

НОМИНАЦИЯ
«Вертолет-спортсмен»

АВИ
АССОЦИАЦИЯ ВЕРТОЛЕТНОЙ ИНДУСТРИИ

ФОТОКОНКУРС
«Красота винтокрылых машин-2024»

НОМИНАЦИЯ «Вертолет-спортсмен»

Кузовков Максим
Авиамодельный спорт - небо для всех!

Мальчик Никита
В ожидании побед

ФОТОКОНКУРС
«Красота винтокрылых машин-2024»

НОМИНАЦИЯ «Вертолет-спортсмен»

Мальчик Никита
Вертолетный всадник

Мальчик Никита
Целеустремленность

ФОТОКОНКУРС
«Красота винтокрылых машин-2024»

НОМИНАЦИЯ «Вертолет-спортсмен»

Мартынова Елена
Ми-ми-ми

Мартынова Елена
На старте

ФОТОКОНКУРС
«Красота винтокрылых машин-2024»

НОМИНАЦИЯ «Вертолет-спортсмен»

Мартынова Елена
С первой попытки

Мартынова Елена
Победа!

ФОТОКОНКУРС
«Красота винтокрылых машин-2024»

НОМИНАЦИЯ «Вертолет-спортсмен»

Мартынова Елена
Хорошо идём!

Моргуновская Алёна
Звезда на борту

ФОТОКОНКУРС
«Красота винтокрылых машин-2024»

НОМИНАЦИЯ «Вертолет-спортсмен»

Моргуновская Алёна
На старте

Моргуновская Алёна
Поиск клада (На точность!)

ФОТОКОНКУРС
«Красота винтокрылых машин-2024»

НОМИНАЦИЯ «Вертолет-спортсмен»

Моргуновская Алёна
Экипаж

Моргуновская Алёна
Спортсмен

ФОТОКОНКУРС
«Красота винтокрылых машин-2024»

НОМИНАЦИЯ «Вертолет-спортсмен»

Силина Юлия
Мы красим небо в синий цвет!

Силина Юлия
На вираже

ФОТОКОНКУРС
«Красота винтокрылых машин-2024»

НОМИНАЦИЯ «Вертолет-спортсмен»

Силина Юлия
Солнце (Солнечный)

Котин Илья
Первый прыжок

ФОТОКОНКУРС
«Красота винтокрылых машин 2024»
НОМИНАЦИЯ «Вертолет-спортсмен»

1 МЕСТО
Мартынова
Елена
Ми-ми-ми

2 МЕСТО
Мальчик Никита
Вертолетный всадник

3 МЕСТО
Силина Юлия
Мы красим небо в синий
цвет

ФОТОКОНКУРС
«Красота винтокрылых машин 2024»

НОМИНАЦИЯ
«СЕРДЦЕ-КЛИМОВСКИЙ МОТОР»

АВИ
АССОЦИАЦИЯ ВЕРТОЛЕТНОЙ ИНДУСТРИИ

ФОТОКОНКУРС
«Красота винтокрылых машин-2024»

НОМИНАЦИЯ «Сердце-Климовский мотор»

Кузовков Максим
Под капотами - чисто!

Теущакова Ирина
В заботливых руках

ФОТОКОНКУРС
«Красота винтокрылых машин-2024»

НОМИНАЦИЯ «Сердце-Климовский мотор»

ПОБЕДИТЕЛЬ

Теущакова Ирина
фото
«В заботливых руках»